

# Seminário Nacional: Educação Especial Inclusiva

Aprendizagem e educação especial inclusiva:  
dados, evidências e caminhos para o  
monitoramento das políticas educacionais

Renata Carvalho

TCU – Auditoria em Educação

18 de junho de 2026



TRIBUNAL DE CONTAS DA UNIÃO



# Matrículas em educação especial

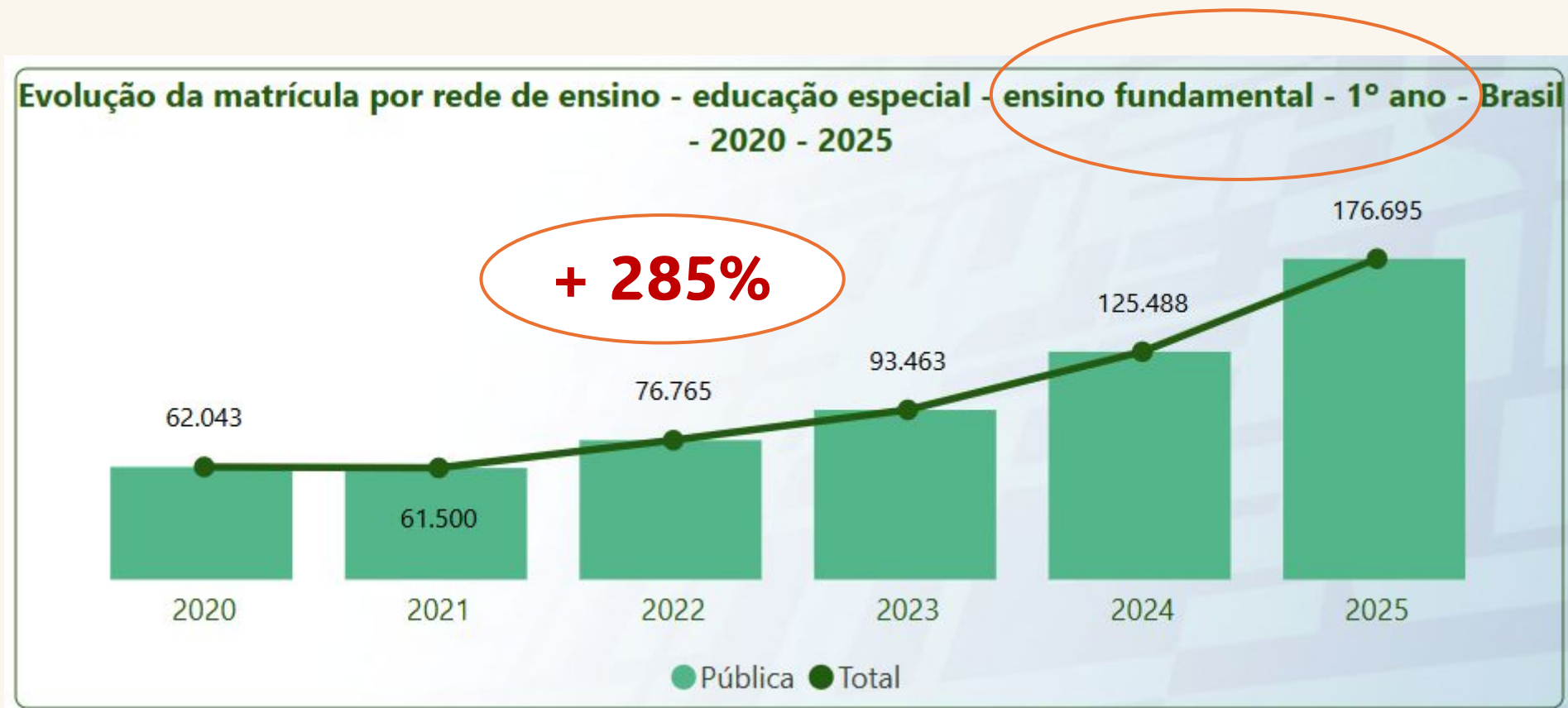

# Matrículas em educação especial

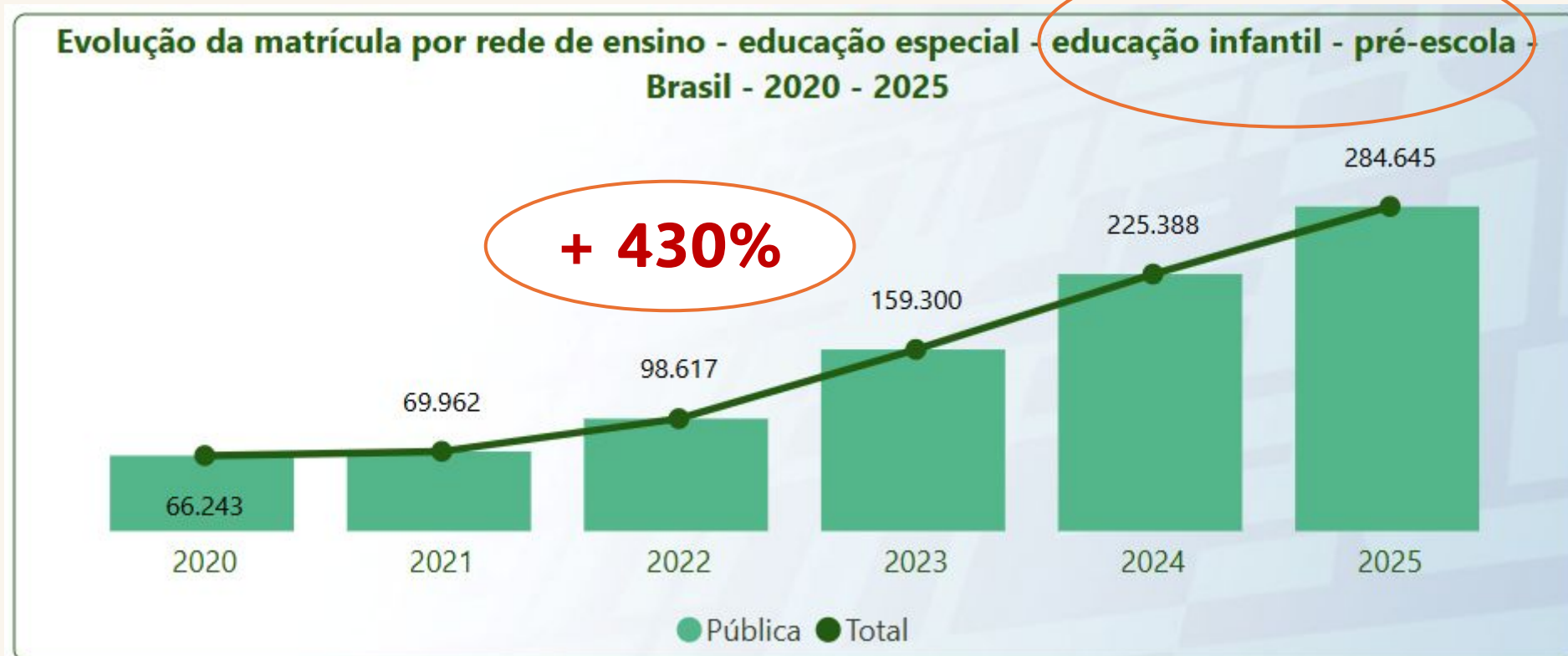

# Matrículas em educação especial

Evolução da matrícula por rede de ensino - educação especial - educação infantil - pré-escola - Brasil - 2020 - 2025



Evolução da matrícula por rede de ensino - educação especial - ensino fundamental - 1º ano - Brasil - 2020 - 2025



Não é possível promover inclusão sem conhecer adequadamente as crianças e suas necessidades.



- » Estratificação por tipo de deficiência
- » Participação de todas as crianças nas avaliações de alfabetização
- » Transparência de notas por escolas nos sistemas estaduais

Nenhum ator consegue promover inclusão sozinho



Apoio a famílias

Atuação  
intersectorial

Preparação de  
profissionais da  
educação

## **DECRETO Nº 12.686, DE 20 DE OUTUBRO DE 2025**

Institui a Política Nacional de Educação Especial Inclusiva e a Rede Nacional de Educação Especial Inclusiva.

## **DECRETO Nº 12.773, DE 8 DE DEZEMBRO DE 2025**

Altera o Decreto nº 12.686, de 20 de outubro de 2025, que institui a Política Nacional de Educação Especial Inclusiva e a Rede Nacional de Educação Especial Inclusiva.

## **PORTARIA MEC Nº 421, DE 15 DE MAIO DE 2026**

Dispõe sobre a Política Nacional de Educação Especial Inclusiva - PNEEI e sobre a Rede Nacional de Educação Especial Inclusiva - Reneei, de que tratam o Decreto nº 12.686, de 20 de outubro de 2025.

A perspective view of a long, modern hallway with a high ceiling and recessed lighting. The right side of the hallway features a series of large, vertical windows that let in natural light, creating a bright and airy atmosphere. The floor is polished and reflects the light. The hallway leads towards a bright outdoor area at the end.

## Papel do controle externo na educação especial inclusiva

- ✓ Gerar diagnósticos
- ✓ Avaliar resultados
- ✓ Disseminar evidências
- ✓ Induzir melhorias

# Publicações institucionais



Precisamos de

Evidências para compreender.

Governança para coordenar.

Colaboração para transformar resultados.

---

**Obrigada!**



**TRIBUNAL DE CONTAS DA UNIÃO**